

# Novità legislative per gli Enti di Terzo Settore

Come Associazione *Per gli altri* abbiamo ritenuto importante socializzare buone prassi e soluzioni di casistica, informare i dirigenti degli Enti di Terzo Settore delle scadenze giuridico e amministrative/fiscali soprattutto dopo l'entrata in vigore della Riforma del Terzo Settore (D.lgs. 117/17).

Obiettivo della newsletter: qualificare i volontari degli Enti di Terzo Settore.

*Per iscriversi o cancellarsi dalla newsletter mandare una mail a [redazione@pergliatri.it](mailto:redazione@pergliatri.it)*



## SOMMARIO

Riforma del Terzo Settore—  
Pubblicato in Gazzetta Ufficiale  
il decreto sui nuovi schemi di  
bilancio per gli ETS.....p. 2

## AIUTIAMOCI

Iniziative e raccolte fondi in  
provincia di Ravenna per chi  
lotta contro il coronavirus

0544-401135

392-0836959

346-3560451

[info@pergliatri.it](mailto:info@pergliatri.it)

[www.perigliatri.it](http://www.perigliatri.it)



[www.perigliatri.it](http://www.perigliatri.it)



[www.cittadinanzasolidaleravenna.it](http://www.cittadinanzasolidaleravenna.it)



[facebook.com/perigliatri](https://facebook.com/perigliatri)



[instagram.com/perigliatricsvravenna](https://instagram.com/perigliatricsvravenna)



[twitter.com/Perigliatri](https://twitter.com/Perigliatri)



canale Youtube: Associazione Per gli altri

# RIFORMA TERZO SETTORE: PUBBLICATI I NUOVI SCHEMI DI BILANCIO (primo appunto su questo tema)



## Bilancio d'esercizio per Enti di Terzo Settore:

**La riforma del Terzo Settore (D.lgs. 117/17), all'articolo 13 del D.lgs. 117/17** specifica che gli enti del Terzo settore devono redigere il bilancio di esercizio. Ai commi 1 e 2 vengono definiti i contenuti del bilancio degli Enti di Terzo Settore.

Al comma 3 dello stesso articolo, si rimandava all'uscita di apposito **decreto attuativo per l'utilizzo di apposita modulistica**. In **Gazzetta Ufficiale N. 102 del 18/4/20** è finalmente uscito il decreto attuativo del 5/3/20.

**Il Decreto 5 marzo 2020 "Adozione della modulistica di bilancio degli enti di Terzo Settore"** pubblicato in Gazzetta Ufficiale n. 102 del 18/4/20, è redatto partendo da quanto previsto dall'articolo 13 del D.lgs. 117/17.

In particolare, oltre a prevedere l'obbligo di redazione del bilancio d'esercizio, l'art. 13 specificava che la redazione dello stesso deve essere composta da:

- ⇒ stato patrimoniale
- ⇒ rendiconto gestionale, con l'indicazione dei proventi e degli oneri dell'ente
- ⇒ relazione di missione che illustra le poste di bilancio, l'andamento economico e gestionale dell'ente e le modalità di perseguimento delle finalità statutarie

Per gli enti con ricavi, rendite, proventi o entrate comunque denominate inferiori a 220.000,00 euro è invece salva la

facoltà di redigere il bilancio nella forma del rendiconto per cassa.

**L'articolo 1 del decreto 5/3/20**, in ottemperanza ai contenuti del CTS, rimanda a n. 4 schemi da utilizzare:

- ⇒ Allegato Mod. A): modelli di stato patrimoniale
- ⇒ Allegato Mod. B): rendiconto gestionale
- ⇒ Allegato Mod. C): relazione di missione
- ⇒ Allegato Mod. D): modello di rendiconto per cassa

**L'articolo 3 del decreto 5/3/20**, specifica i termini di entrata in vigore del nuovo schema di bilancio: a partire dalla redazione del bilancio relativo al primo esercizio finanziario successivo a quello in corso alla data della pubblicazione. (2021)

# BILANCIO REDATTO CON PRINCIPIO DI COMPETENZA O DI CASSA?

Ai fini dell'individuazione degli enti che rientrano nell'obbligo di redazione del bilancio secondo il principio della competenza economica o nella facoltà di redazione del bilancio secondo il principio di cassa, si dovrà tenere conto del volume complessivo di ricavi, rendite, proventi o entrate comunque denominate conseguiti come risultanti dal bilancio dell'esercizio precedente.

⇒ **ENTI DI TERZO SETTORE CON RICAVI O ENTRATE NON INFERIORI AD € 220.000, IL BILANCIO DEVE ESSERE COMPOSTO DA:**

- ◇ Stato Patrimoniale
- ◇ Rendiconto gestionale
- ◇ Relazione di missione

⇒ **ENTI DI TERZO SETTORE CON RICAVI O ENTRATE INFERIORI AD € 220.000, IL BILANCIO DEVE ESSERE COMPOSTO DA:**

- ◇ Rendiconto per cassa

## **ATTENZIONE!!!**

Possono utilizzare gli schemi di bilancio previsti per gli Enti di Terzo Settore solo quegli enti che non esercitano la propria attività esclusivamente o principalmente in forma di impresa commerciale.

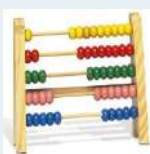

## **RACCOLTE FONDI:**

Il decreto riporta quanto sancito dal comma 6 dell'art. 87 del CTS:

**«gli enti del Terzo settore non commerciali di cui all'art. 79, comma 5, che effettuano raccolte pubbliche di fondi devono inserire all'interno del bilancio redatto ai sensi dell'art. 13, un rendiconto specifico redatto ai sensi del comma 3 dell'art. 48, tenuto e conservato ai sensi dell'art. 22 del decreto del Presidente della Repubblica 29 settembre 1973, n. 600, dal quale devono risultare, anche a mezzo di una relazione illustrativa, in modo chiaro e trasparente, le entrate e le spese relative a ciascuna delle celebrazioni, ricorrenze o campagne di sensibilizzazione di cui all'art. 79, comma 4, lettera a)».**

# SCHEMA RENDICONTO GESTIONALE

(Mob. B sintetizzato —per enti con più di 220.000 euro di ricavi)

ONERI E COSTI	Es.t	Es.t-1	PROVENTI E RICAVI	Es.t	Es.t-1
A) Costi e oneri da attività di interesse generale			A) Ricavi, rendite e proventi da attività di interesse generale		
B) Costi e oneri da attività diverse			B) Ricavi, rendite e proventi da attività diverse		
C) Costi e oneri da attività di raccolta fondi			C) Ricavi, rendite e proventi da attività di raccolta fondi		
D) Costi e oneri da attività finanziarie e patrimoniali			D) Ricavi, rendite e proventi da attività finanziarie e patrimoniali		
E) Costi e oneri di supporto generale			E) Proventi di supporto generale		

# SCHEMA RENDICONTO GESTIONALE

(Mob. D sintetizzato —per enti con meno di 220.000 euro di ricavi)

USCITE	Es.t	Es.t-1	ENTRATE	Es.t	Es.t-1
A) Uscite da attività di interesse generale			A) Entrate da attività di interesse generale		
B) Uscite da attività diverse			B) Entrate da attività diverse		
C) Uscite da attività di raccolta fondi			C) Entrate da attività di raccolta fondi		
D) Uscite da attività finanziarie e patrimoniali			D) Entrate da attività finanziarie e patrimoniali		
E) Uscite di supporto generale			E) Entrate di supporto generale		

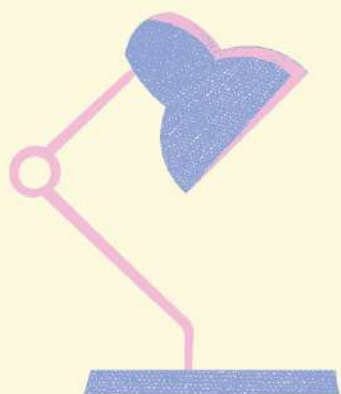

**Per chi fosse interessato a ricevere il testo completo del Decreto e la modulistica di bilancio degli ETS, può contattarci allo 0544-401135 / [info@perglialtri.it](mailto:info@perglialtri.it)**